Tarifs :

Ensemble du séminaire (45 séances sur 3 semaines) :
450 euros - 1600 shekels
Prix par semaine (15 séances par semaine) :
200 euros - 750 shekels
Prix pour une seule série de cours :
Pendant une semaine (5 séances) :
80 euros - 300 shekels
Pendant deux semaines (10 séances) :
150 euros - 500 shekels
Pendant trois semaines (15 séances) :
200 euros - 750 shekels

Oulpan «André Chouraqui» :
trois semaines (9 séances de 2 heures):
90 euros - 320 shekels
deux semaines (6 séances de 2 heures):
70 euros - 250 shekels
une semaine (3 séances de 2 heures)
50 euros - 150 shekels

Le tarif du shabat plein sera annoncé au début du mois de juin 2017.
Les programmes et tarifs des excursions seront communiqués fin avril 2017.

Modalités d'inscription

Le nombre de places est limité.
Pour les séances du séminaire :
30 personnes maximum.
Pour les séances de l'Oulpan :
10 personnes maximum.

Pour s'inscrire :
Envoyer un email à editions.elkana@yahoo.fr précisant vos noms, prénoms, téléphone et adresse email. Vous recevrez un lien internet qui vous permettra de remplir votre dossier d'inscription en ligne. En parallèle à votre dossier d'inscription, vous devrez contacter Next GenerationTravel par email ou par téléphone afin de recevoir les modalités de versement de l'avance de 50 euros - 150 shekels obligatoire pour valider votre inscription. En cas d'anulation avant le 30 juin 2017, cette avance sera remboursée. Le complément de versement devra être versé à Next Generation Travel jusqu'au 1er juillet 2017.
Coordonnées NGT :
daniel@ngt.agency
+972 (0)54 72 72 324,
+33 (0)1 77 50 51 18
Pour tous renseignements sur le séminaire :
Alain Michel, +972 (0)547686356, +33 (0)183801803

Séminaire d'études juives
Jérusalem
30 juillet - 17 août 2017

Ouvert à tous
Possibilités de participation partielle au programme

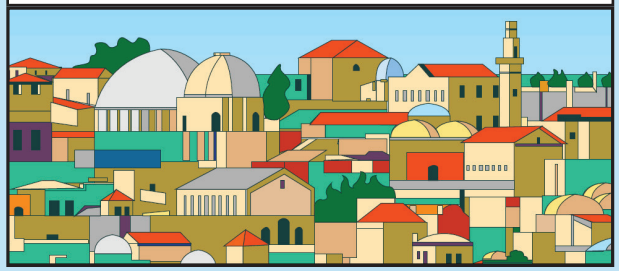

Proposé par le projet
«Une maison d'études
pour tous les peuples»
animé par Raniero Fontana, Alain Michel
et Elezer Shilt
avec le concours des Editions Elkana
et de
Next Generation Travel

« ... car ma maison s'appellera
une maison de prière pour tous les peuples. »
Isaïe 56, 7

Programme :

Le séminaire est organisé autour de trois thèmes, enseignés en alternance par trois enseignants, et se déroule sur trois semaines. Il est possible de suivre l'ensemble des cours, ou seulement une partie. Le programme est ouvert à tous, Juifs et non-juifs, avec ou sans connaissances préalables du Judaïsme ou de la langue hébraïque.
Les cours auront lieu les après-midi de 14h à 18h15 au Centre Begin, près de la cinémathèque et de «la première station de train», en plein centre de Jérusalem.
- La première série de cours sera consacrée à trois penseurs juifs français du XXe : André Neher, Manitou (le rabbin Askenazi) et Emmanuel Levinas.
- La deuxième série sera consacrée à l'étude de certains aspects bibliques : le livre du Lévitique, la figure du prophète et le lien entre Israël et les nations dans les livres de Jonas et de Job.
- La troisième série sera consacrée à différents aspects du Judaïsme : la prière juive, Jésus et le christianisme dans la littérature rabbinique, la fête de soukot (la fête des tentes) dans la Mishna (1ère strate du Talmud).

Un « shabat plein » dans un hôtel sera proposé pour les participants les 11/12 août.

Grille des cours :

30/7 au 3/8	Dimanche	Lundi	Mardi	Mercredi	Jeudi
14h	Soukka - A. Michel	Soukka - A. Michel	Soukka - A. Michel	Soukka - A. Michel	Soukka - A. Michel
15h30	Levinas - E. Schilt	Levinas - E. Schilt	Levinas - E. Schilt	Levinas - E. Schilt	Levinas - E. Schilt
17h	Jonas et Job R. Fontana	Jonas et Job R. Fontana	Jonas et Job R. Fontana	Jonas et Job R. Fontana	Jonas et Job R. Fontana
6/8 au 10/8	Dimanche	Lundi	Mardi	Mercredi	Jeudi
14h	Neher - R. Fontana	Neher - R. Fontana	Neher - R. Fontana	Neher - R. Fontana	Neher - R. Fontana
15h30	Lévitique A. Michel	Lévitique A. Michel	Lévitique A. Michel	Lévitique A. Michel	Lévitique A. Michel
17h	Prière juive E. Schilt	Prière juive E. Schilt	Prière juive E. Schilt	Prière juive E. Schilt	Prière juive E. Schilt
13/8 au 17/8	Dimanche	Lundi	Mardi	Mercredi	Jeudi
14h	Le prophète E. Schilt	Le prophète E. Schilt	Le prophète E. Schilt	Le prophète E. Schilt	Le prophète E. Schilt
15h30	Jésus chez les Rabbins R. Fontana	Jésus chez les Rabbins R. Fontana	Jésus chez les Rabbins R. Fontana	Jésus chez les Rabbins R. Fontana	Jésus chez les Rabbins R. Fontana
17h	Manitou A. Michel	Manitou A. Michel	Manitou A. Michel	Manitou A. Michel	Manitou A. Michel

« Une maison d'étude pour tous les peuples » est un projet de lieu d'étude à Jérusalem, ouvert à tous, et reposant sur deux principes : l'authenticité de la tradition juive et la nécessité du pluralisme. Ces initiateurs sont : Raniero Fontana, né en Italie, spécialiste de théologie et de littérature rabbinique, Alain Michel, rabbin, historien spécialiste de la Shoah et éditeur, Eliezer Schilt docteur en histoire et enseignant de Judaïsme.

Les dimanche, mardi et jeudi de 10 à 12h, un oulpan d'hébreu utilisant la traduction d'André Chouraqui comme interface d'étude de la langue est proposé par Alain Michel et les éditions Elkana. Obligation de connaître l'alphaber hébraïque.
L'agence «Next Generation travel» proposera quelques excursions et se met à la disposition des participants pour résoudre les problèmes de logement dans une gamme de tarifs étendue.